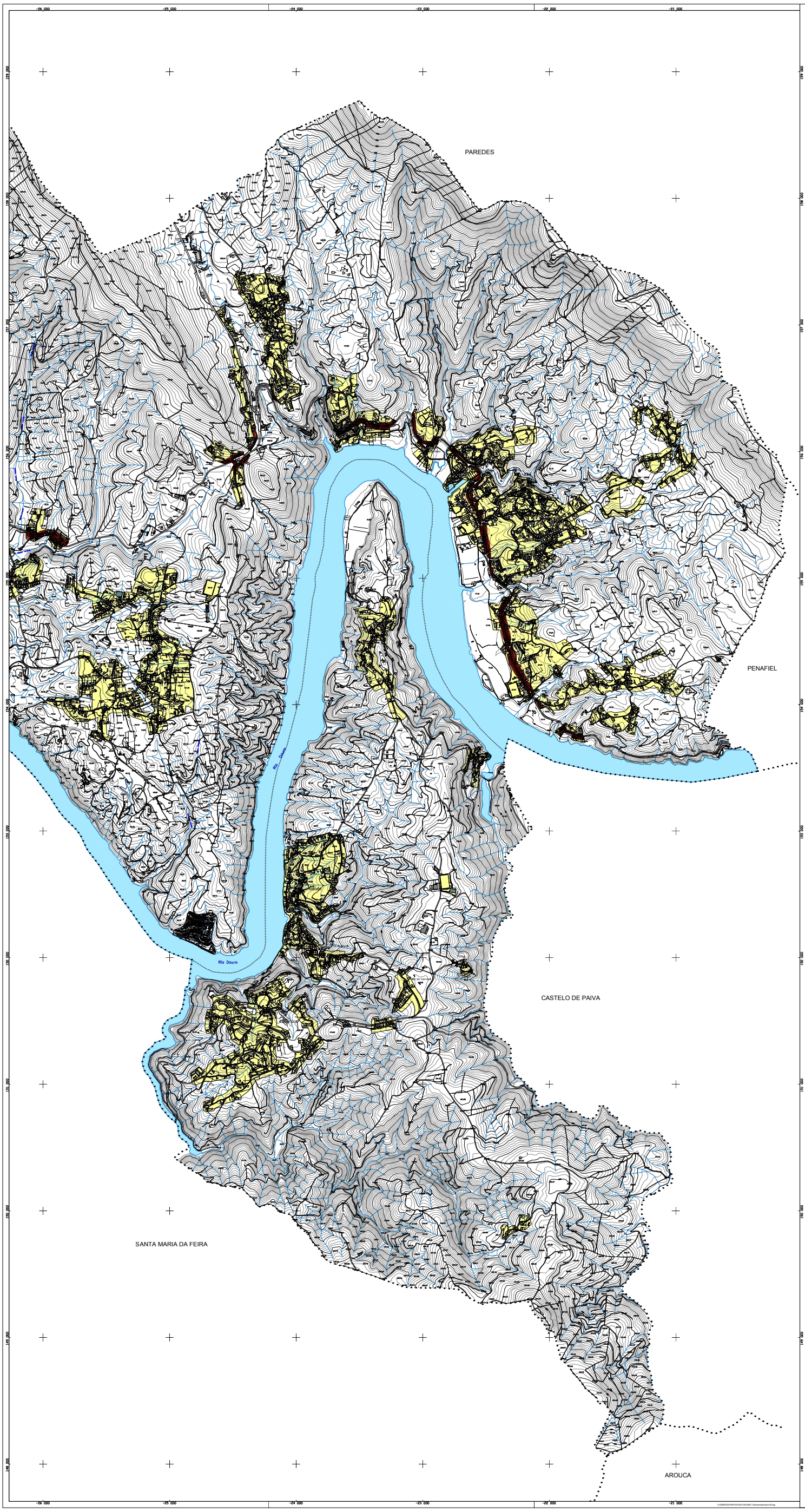

LIMITE DO CONCELHO (CAOP 2014)

LIMITE DAS FREGUESIAS

ZONAS MISTAS

ÁREAS DE CONFLITO:

INDICADOR Lden

INDICADOR Ln

REVISÃO DO PLANO DIRETOR MUNICIPAL DE GONDOMAR

PLANTA DE ORDENAMENTO - ZONAMENTO ACÚSTICO

CÂMARA MUNICIPAL DE GONDOMAR

Gestão Integrada de Projectos e Planeamento, Lda
Estrada Interior do Circunvalação, 3046-P,Lote 5
Arranjo - 4425-183 Rio Tinto
Email: gip@gip.pt
Tel. 229773600 Fax: 229773609

PROPOSTA DO PLANO — G 268

Equidistância das Curvas de Nível: 2 metros
Sistema de Referência: Datum 73 - Datum Altimétrico de Cascais
Projecção Cartográfica: Gauss-Kruger
Escalíndro Posicional: 1.50m
Escalíndro Altimétrico: 1.00m
Precisão Nominal Posicional das Saídas Gráficas: Folhas A -1.78 Folha B - 1.82 e Folha C -1.84
Entidade Proprietária: Município de Gondomar
Entidade Produtora e Data de Edição: ESTARGOFOTO - GeoEngenharia SA., em 2010
Número, Data de Homologação e Entidade Responsável: Proc. nº 138, 2012-12-11, DGT

Escala: 1/10000

0 100 200 400m

Data: MAIO 2015

Planta Nº 1.3